

Regione Lazio e pericolosità sismica

*collaborazioni interistituzionali per la redazione di norme e linee guida operative
ai fini della mitigazione del Rischio Sismico*

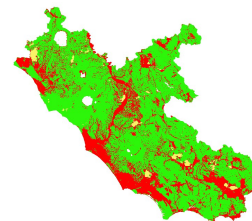

mercoledì 10 dicembre 2025 – ore 9.30

Programma

Ore 9.00 REGISTRAZIONE DEI PARTECIPANTI

Ore 9.30 – 10.00 SALUTI ISTITUZIONALI

Prof. Giovanni Battista Andreozzi

(Direttore del Dipartimento di Scienze della Terra – Sapienza università di Roma)

Arch. Maria Cristina Vecchi

(Dirigente area pareri geologici e sismici, suolo e invasi – Regione Lazio)

Prof. Gabriele Scarascia Mugnozza

(Direttore del CERI – Centro di previsione, prevenzione e controllo dei rischi geologici – Sapienza università di Roma)

Geol. Roberto Troncarelli

(Presidente del Consiglio Nazionale dei Geologi)

Geol. Simonetta Ceraudo

(Presidente Ordine dei Geologi del Lazio)

Ore 10.00 – 10.15 LA RICERCA SCIENTIFICA E LE SUE APPLICAZIONI IN AMBITO PROFESSIONALE

Prof. Carlo Esposito

(Professore di Geologia Applicata – Sapienza università di Roma)

**Ore 10.15 – 11.15 NUOVA SELEZIONE DI REGISTRAZIONI ACCELEROMETRICHE NATURALI DI RIFERIMENTO
PER APPLICAZIONI TECNICHE NELLA REGIONE LAZIO**



Dott. Salomon Hailemikael – Geol. Guido Martini



Alessandro Peloso

**Ore 11.15 – 12.30 ANALISI DI SUSCETTIBILITÀ ALLA LIQUEFAZIONE NEL TERRITORIO DELLA REGIONE
LAZIO**



Geol. Leonardo Maria Giannini

**Ore 12.30 – 13.30 DIBATTITO E RIFLESSIONI SUI TEMI TRATTATI IN RELAZIONE AL LORO IMPATTO SULLA
PROFESSIONE DEL GEOLOGO**

